



PKO Bank Polski  
EKSTRAKLASA

KOLEJKA 10   02.10.21		
KONIEC MECZU		
LECH POZNAŃ	4 0	ŚLĄSK WROCŁAW
REIS AMARAL 2' KAMINSKI 30'54' ISHAK 56'		

## RAPORT STATYSTYCZNY



STATS

# LECH POZNAŃ 4-0 ŚLĄSK WROCŁAW

Informacje o meczu

## Linia czasu



## Średnie pozycje piłkarzy

### Lech Poznań

35	Bednarek	
5	Pedro Rebocho	
16	Milic	
18	Salamon	
37	Satka	'75 ▼
6	Karlstrom	
25	Pedro Tiba	'75 ▼
7	Kaminski	⊕⊕ '66 ▼
10	Ramirez	
24	Reis Amaral	⊕ '75 ▼
9	Ishak	⊕ '78 ▼
11	Marchwinski	'66 ▲
2	Vieira Pereira	'75 ▲
30	Kvekveskiri	'75 ▲
21	Skoras	'75 ▲
90	Sobiech	'78 ▲

### Śląsk Wrocław

22	Szromnik	
2	Diogo Verdasca	
14	Golla	
39	Lewkot	'82 ▼
4	Stiglec	■ '46 ▼
17	Schwarz	'75 ▼
29	Mączyński	
10	Pawłowski	'46 ▼
8	Praszelik	
7	Pich	'82 ▼
9	Exposito Hernandez	
19	Janasik	'46 ▲
3	Iskra	'46 ▲
6	Makowski	'75 ▲
21	Bejger	'82 ▲
33	Łyszczarz	'82 ▲

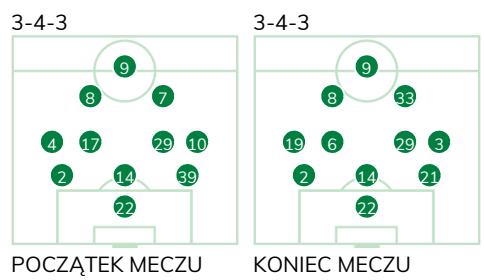
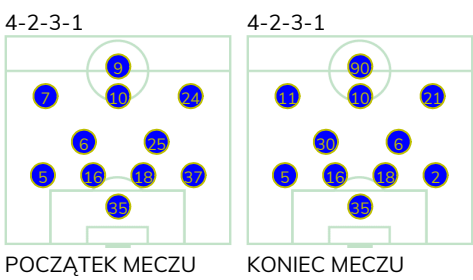
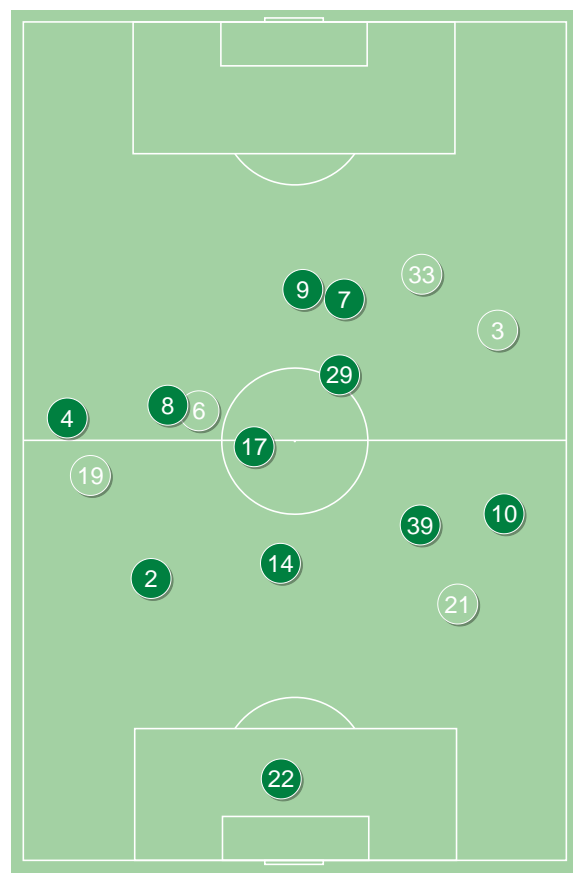
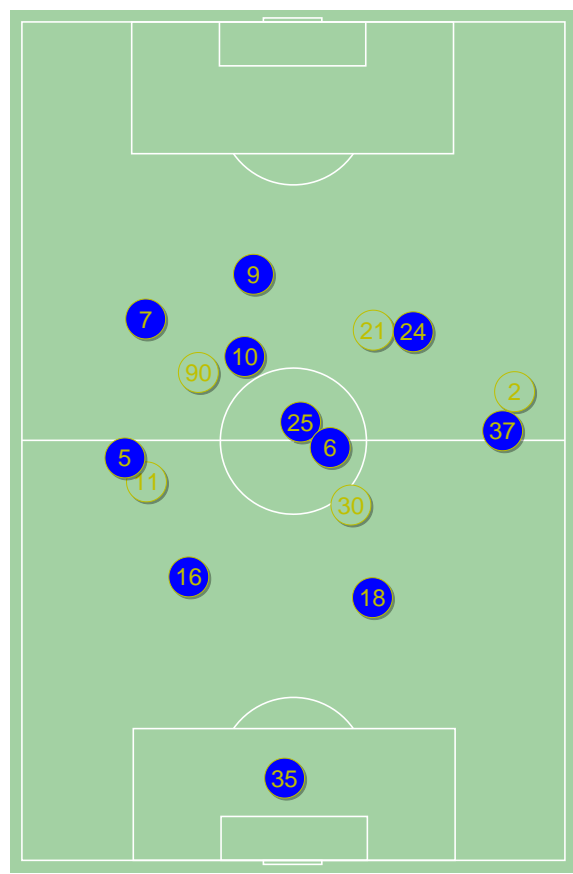

Lech Poznań ↑

Śląsk Wrocław ↑

LECH POZNAŃ 4-0 ŚLĄSK WROCŁAW

Główne statystyki

STRZAŁY / CELNE	15 / 9	8 / 1
1. połowa	8 / 4	4 / 1
2. połowa	7 / 5	4 / 0

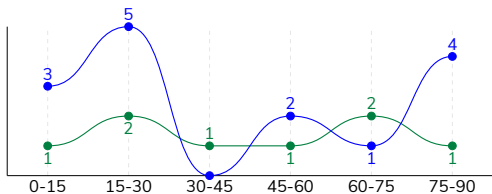

Strzały niecelne	3	4
Strzały zablokowane	3	3
Strzały z pola karnego / celne	8 / 7	3 / 0
Średni dystans do bramki, m	19.3	22.2
Faule	9	8
Żółte / czerwone kartki	-	1 / 0
Spalone	3	-
Rzuty różne	1	5

Podania

PODANIA / DOKŁADNE	547 / 469 86%	446 / 346 78%
1. połowa	303 / 262 86%	203 / 144 71%
2. połowa	244 / 207 85%	243 / 202 83%
Podanie kluczowe	15 / 8 53%	2 / 0 0%

Pojedynki

POJEDYNKI	146 / 68 47%	146 / 78 53%
1. połowa	77 / 31 40%	77 / 46 60%
2. połowa	69 / 37 54%	69 / 32 46%
Pojedynki w powietrzu	40 / 15 38%	40 / 25 63%
Pojedynki na ziemi	106 / 53 50%	106 / 53 50%
Dryblingi / udane	18 / 7 39%	27 / 13 48%
Odbiory / udane	36 / 23 64%	25 / 18 72%
Straty / na własnej połowie	74 / 15	80 / 24
Odzyskane piłki / na połowie przeciwnika	61 / 17	56 / 10

Posiadanie piłki

Statystyki drużyn

POSIADANIE PIŁKI	56%	44%
1. połowa	64%	36%
2. połowa	49%	51%

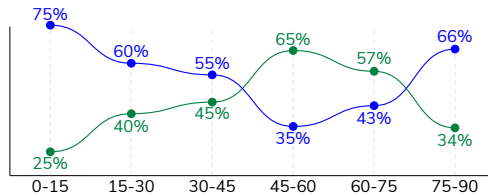

Ataki pozycyjne	64 / 8 13%	63 / 4 6%
Kontrataki	16 / 4 25%	8 / 1 13%
Ataki ze stałych fragmentów	5 / 3 60%	10 / 3 30%
Strzały z rzutów wolnych / celne	2 / 0 0%	1 / 0 0%
Warianty rzutów wolnych	2 / 0 0%	4 / 0 0%
Rzuty różne	1 / 1 100%	5 / 2 40%
Rzuty karne / strzelone	-	-

STRONY ATAKU

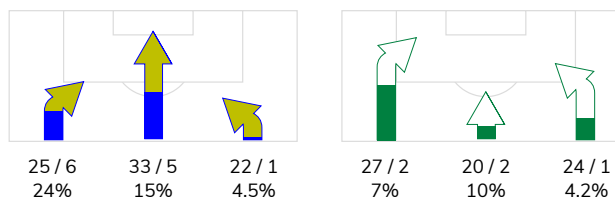

Kluczowe indeksy występu

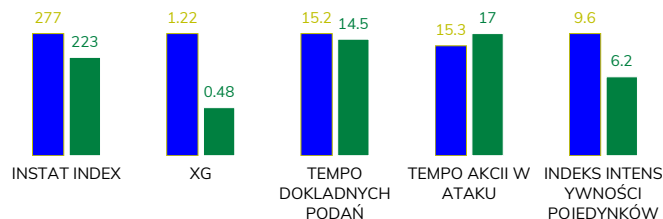

TOP-3 InStat Index

7 Kaminski	394	14 Golla	268
10 Ramirez	332	8 Praszelik	255
9 Ishak	304	22 Szromnik	253

TOP-3 Strzały / celne

24 Reis Amaral	4 / 3 75%	7 Pich	1 / 1 100%
9 Ishak	4 / 2 50%	8 Praszelik	2 / 0 0%
7 Kaminski	2 / 2 100%	9 Exposito Hernandez	2 / 0 0%

TOP-3 Podania

6 Karlstrom	76 / 65 86%	14 Golla	59 / 49 83%
5 Pedro Rebocho	68 / 58 85%	2 Diogo Verdasca	53 / 40 75%
18 Salamon	65 / 57 88%	39 Lewkot	44 / 36 82%

TOP-3 Podania kluczowe

10 Ramirez	4 / 2 50%	3 Iskra	1 / 0 0%
25 Pedro Tiba	2 / 2 100%	29 Mączyński	1 / 0 0%
9 Ishak	2 / 2 100%	22 Szromnik	-

TOP-3 Pojedynki

6 Karlstrom	13 / 9 69%	14 Golla	14 / 12 86%
16 Milic	12 / 9 75%	39 Lewkot	20 / 11 55%
7 Kaminski	22 / 8 36%	2 Diogo Verdasca	15 / 10 67%

TOP-3 Dryblingi

25 Pedro Tiba	4 / 1 25%	9 Exposito Hernandez	4 / 3 75%
7 Kaminski	3 / 1 33%	14 Golla	3 / 3 100%
10 Ramirez	3 / 1 33%	2 Diogo Verdasca	3 / 2 67%

# LECH POZNAŃ 4-0 ŚLĄSK WROCŁAW

## Statystyki zawodników

### Lech Poznań

	INSTA T INDEX	Minuty na boisku	Bramki / asysty	xG	Strzały / celne	Faule	Faulow any	Spalon e	Podania / dokładne	Podanie kluczowe	Podania przyjęte	Pojedynki / wygrane	Pojedynki w powietrzu	Pojedynki na ziemi	Dryblingi / udane	Odbiory / udane	Stracone piłki	Odzyska ne piłki
35 Bednarek	279	'93	-	-	-	-	-	-	23 / 19 83%	-	14	-	-	-	-	-	2	1
5 Pedro Rebocho	273	'93	-	-	-	-	-	1	68 / 58 85%	-	41	10 / 5 50%	6 / 2 33%	4 / 3 75%	-	1 / 1 100%	7	11
16 Milic	265	'93	-	0.13	1 / 1 100%	-	-	-	56 / 51 91%	-	44	12 / 9 75%	7 / 5 71%	5 / 4 80%	-	2 / 2 100%	2	10
18 Salamon	264	'93	-	-	-	-	-	-	65 / 57 88%	-	48	4 / 3 75%	2 / 1 50%	2 / 2 100%	-	-	6	6
37 Satka	263	'75	-	-	-	-	-	-	40 / 36 90%	-	33	8 / 4 50%	1 / 1 100%	7 / 3 43%	2 / 1 50%	2 / 2 100%	3	1
6 Karlstrom	288	'93	-	-	-	2	-	-	76 / 65 86%	-	62	13 / 9 69%	1 / 1 100%	12 / 8 67%	-	5 / 3 60%	9	8
25 Pedro Tiba	264	'75	-	-	-	2	1	-	51 / 48 94%	2 / 2 100%	45	11 / 4 36%	1 / 0 0%	10 / 4 40%	4 / 1 25%	3 / 1 33%	3	4
7 Kaminski	394	'67	2 / 1	0.24	2 / 2 100%	-	-	-	26 / 22 85%	2 / 0 0%	30	22 / 8 36%	3 / 0 0%	19 / 8 42%	3 / 1 33%	5 / 4 80%	6	8
10 Ramirez	332	'93	0 / 1	0.22	4 / 1 25%	2	-	-	52 / 43 83%	4 / 2 50%	53	21 / 7 33%	3 / 0 0%	18 / 7 39%	3 / 1 33%	8 / 3 38%	9	3
24 Reis Amaral	299	'75	1 / 0	0.35	4 / 3 75%	1	-	-	21 / 15 71%	3 / 1 33%	23	13 / 3 23%	2 / 0 0%	11 / 3 27%	1 / 0 0%	4 / 2 50%	5	3
9 Ishak	304	'79	1 / 0	0.28	4 / 2 50%	-	3	2	18 / 13 72%	2 / 2 100%	29	14 / 7 50%	8 / 3 38%	6 / 4 67%	1 / 1 100%	2 / 2 100%	8	-
11 Marchwinski	230	'25	-	-	-	1	-	-	10 / 6 60%	1 / 0 0%	9	6 / 2 33%	3 / 2 67%	3 / 0 0%	-	1 / 0 0%	7	2
2 Vieira Pereira	231	'17	-	-	-	-	1	-	12 / 11 92%	-	10	2 / 2 100%	-	2 / 2 100%	-	2 / 2 100%	-	1
30 Kvekveskiri	233	'17	-	-	-	1	-	-	19 / 16 84%	-	17	3 / 2 67%	-	3 / 2 67%	2 / 1 50%	-	3	1
21 Skoras	233	'17	-	-	-	-	1	-	7 / 6 86%	-	8	3 / 1 33%	1 / 0 0%	2 / 1 50%	2 / 1 50%	-	3	1
90 Sobiech	-	'14	-	-	-	-	-	-	3 / 3 100%	1 / 1 100%	3	4 / 2 50%	2 / 0 0%	2 / 2 100%	-	1 / 1 100%	1	1

### Śląsk Wrocław

	INSTA T INDEX	Minuty na boisku	Bramki / asysty	xG	Strzały / celne	Faule	Faulow any	Spalon e	Podania / dokładne	Podanie kluczowe	Podania przyjęte	Pojedynki / wygrane	Pojedynki w powietrzu	Pojedynki na ziemi	Dryblingi / udane	Odbiory / udane	Stracone piłki	Odzyska ne piłki
22 Szromnik	253	'93	-	-	-	-	-	-	22 / 19 86%	-	9	-	-	-	-	-	2	6
2 Diogo Verdasca	240	'93	-	-	-	2	-	-	53 / 40 75%	-	34	15 / 10 67%	2 / 1 50%	13 / 9 69%	3 / 2 67%	6 / 3 50%	7	10
14 Golla	268	'93	-	-	-	1	1	-	59 / 49 83%	-	37	14 / 12 86%	6 / 6 100%	8 / 6 75%	3 / 3 100%	2 / 1 50%	5	15
39 Lewkot	234	'83	-	-	-	-	-	-	44 / 36 82%	-	34	20 / 11 55%	6 / 4 67%	14 / 7 50%	3 / 0 0%	4 / 4 100%	8	4
4 Stiglec	197	'46	-	-	-	2	-	-	29 / 20 69%	-	22	10 / 5 50%	1 / 0 0%	9 / 5 56%	1 / 0 0%	3 / 2 67%	10	2
17 Schwarz	244	'75	-	-	-	-	1	-	48 / 35 73%	-	26	8 / 6 75%	2 / 2 100%	6 / 4 67%	-	1 / 1 100%	4	4
29 Mączyński	180	'93	-	0.02	1 / 0 0%	-	3	-	43 / 32 74%	1 / 0 0%	43	15 / 6 40%	5 / 3 60%	10 / 3 30%	1 / 0 0%	3 / 1 33%	8	1
10 Pawłowski	218	'46	-	-	-	-	1	-	17 / 12 71%	-	11	8 / 5 63%	3 / 2 67%	5 / 3 60%	2 / 1 50%	1 / 1 100%	2	3
8 Praszalik	255	'93	-	0.24	2 / 0 0%	1	1	-	31 / 26 84%	-	29	11 / 9 82%	2 / 2 100%	9 / 7 78%	3 / 2 67%	3 / 3 100%	5	2
7 Pich	208	'83	-	0.05	1 / 1 100%	-	1	-	12 / 8 67%	-	23	14 / 2 14%	5 / 1 20%	9 / 1 11%	3 / 0 0%	1 / 1 100%	7	1
9 Exposito Hernande	189	'93	-	0.04	2 / 0 0%	2	-	-	13 / 6 46%	-	22	17 / 7 41%	6 / 3 50%	11 / 4 36%	4 / 3 75%	-	12	1
19 Janasik	211	'46	-	-	-	-	-	-	19 / 18 95%	-	13	4 / 1 25%	1 / 1 100%	3 / 0 0%	1 / 0 0%	-	1	3
3 Iskra	229	'46	-	0.08	1 / 0 0%	-	1	-	34 / 28 82%	1 / 0 0%	20	2 / 1 50%	-	2 / 1 50%	1 / 1 100%	-	3	2
6 Makowski	205	'17	-	-	-	-	-	-	8 / 6 75%	-	8	4 / 3 75%	-	4 / 3 75%	1 / 1 100%	1 / 1 100%	2	1
21 Bejger	210	'10	-	-	-	-	-	-	11 / 10 91%	-	10	1 / 0 0%	-	1 / 0 0%	-	-	1	1
33 Łyszczarz	-	'10	-	0.05	1 / 0 0%	-	-	-	3 / 1 33%	-	5	3 / 0 0%	1 / 0 0%	2 / 0 0%	1 / 0 0%	-	3	-

## Terminy

**Atak**

Posiadanie piłki przez jedną drużynę z przejściem na połowę przeciwnika.

**Kontratak**

Atak z gry, który rozwija się bezpośrednio po przejęciu piłki od przeciwnika. Kontratak trwa nie więcej niż 30 sekund. Prędkość ruchu do bramki przeciwnika przy tym ataku wynosi nie mniej niż 2,6 m/s.

**Atak pozycyjny**

Atak z gry lub ze stałych fragmentów (wyrzut z autu, rzut wolny). Pozycyjny atak trwa więcej niż 30 sekund lub prędkość ruchu drużyny do bramki przeciwnika jest mniejsza niż 2,6 m/s.

**Atak po rzucie wolnym lub wyrzucie z autu**

Atak po rozegraniu rzutu różnego, rzutu wolnego lub wyrzutu z autu, przy którym pierwszym lub drugim zagranieniem jest strzał na bramkę lub dośrodkowanie w pole karne.

**Atak po rzucie różnym**

Akcje drużyny po rozegraniu rzutu różnego aż do straty piłki lub oddalenia piłki przez drużynę przeciwnika do strefy centralnej.

**Strzał**

Skierowanie piłki do bramki przeciwnika mającej na celu strzelenie bramki. Rejestrowane są strzały celne (w światło bramki), niecelne (w tym strzały w słupek i w poprzeczkę), a także strzały zablokowane przez przeciwnika.

**Podanie kluczowe**

Podanie do partnera, który jest w sytuacji bramkowej (1 na 1, pusta bramka itd.); podanie do zawodnika, które stwarza realną szansę na zdobycie bramki; podanie które 'odcina' linię obrony w fazie ataku.

**Pojedyunki**

Wszystkie rodzaje pojedynków na boisku. To sumaryczny wskaźnik, zawierający walkę o niekontrolowaną przez nikogo piłkę, pojedynki w powietrzu, dryblingi, odbiory oraz straty, spowodowane odbiorami przeciwnika.

**Pojedynek w powietrzu**

Walka o piłkę, która znajduje się powyżej poziomu ramion..

**Dryblowanie**

Aktywna akcja piłkarza, posiadającego piłkę próba ominięcia przeciwnika z pomocą dryblingu. Przy udanym dryblingu zawodnikowi drużyny przeciwnej rejestruje się nieudane odebranie piłki i na odwrót.

**Odbiór**

Aktywne działanie zawodnika, usiłującego odebrać piłkę zawodnikowi ją posiadającemu (przeciwnikowi w tej sytuacji zostaje zaliczona strata); przeciwdziałanie dryblowaniu przeciwnika również uznaje się za odbiór.

**Drybling**

Świadomy ruch zawodnika z piłką (przynajmniej trzy kontakty z piłką)

**Nieudane przyjęcie piłki**

Strata piłki bez starcia z przeciwnikiem, w wyniku nieudanej akcji..

**Odzyskane piłki**

Akcja piłkarza (przejęcie, przechwyt, wygrany pojedynek), która powoduje stratę piłki przez przeciwnika z dalszą możliwością prowadzenia szybkiego kontrataku.

**Strata piłki**

Akcja zawodnika (niedokładne podanie, przegrany pojedynek, itd.), która powoduje stratę piłki przez jego drużynę. Jeśli posiadanie piłki zakończy się faulem przeciwnika lub strzałem w światło bramki, to strata nie rejestruje się.

**Tempo akcji w ataku**

Liczba akcji konstruktywnych na minutę posiadania piłki.

**Tempo dokładnych podań**

Liczba dokładnych podań na minutę posiadania piłki

**Indeks intensywności pojedynków**

liczba pojedynków i przechwytych drużyny broniącej - na minutę posiadania piłki przez przeciwnika

**xG**

Oczekiwana liczba bramek zawodnika lub drużyny w meczu, nie licząc rzutów karnych. Liczbę expected goals oblicza się na podstawie rodzaju strzału i strefy, z której został wykonany.