



PKO Bank Polski
EKSTRAKLASA

KOLEJKA 7 11.09.21		
KONIEC MECZU		
ŚLĄSK WROCŁAW	1 0	LEGIA WARSZAWA
VICTOR GARCIA 84'		

RAPORT STATYSTYCZNY



STATS

ŚLĄSK WROCŁAW 1-0 LEGIA WARSZAWA

Informacje o meczu

Linia czasu

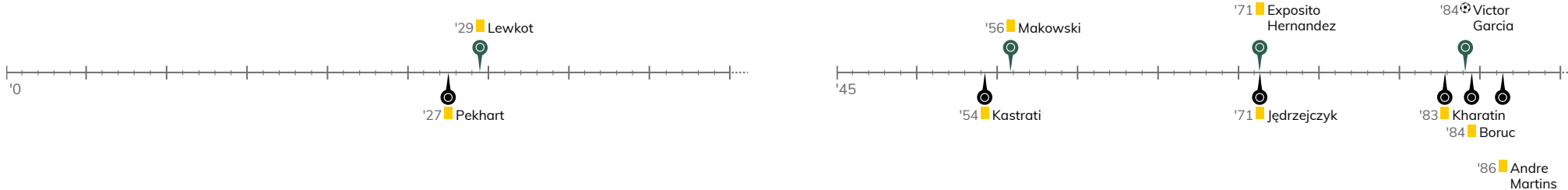

Średnie pozycje piłkarzy

Śląsk Wrocław

22	Szromnik	
15	Tamas	
14	Golla	
21	Bejger	'58 ▼
23	Victor Garcia	⊕
39	Lewkot	'42 ▼
29	Mączyński	
10	Pawłowski	
17	Schwarz	'58 ▼
7	Pich	
9	Exposito Hernandez	
6	Makowski	'42 ▲
2	Diogo Verdasca	'58 ▲
8	Praszalik	'58 ▲

Legia Warszawa

1	Boruc	
17	Nawrocki	
4	Wieteska	
55	Jędrzejczyk	
5	Yuri Ribeiro	'87 ▼
8	Andre Martins	
99	Slisz	'67 ▼
22	Skibicki	'46 ▼
82	Lima Linhares	'73 ▼
21	Rafael Lopes	'46 ▼
9	Pekhart	
7	Kastrati	'46 ▲
11	Emreli	'46 ▲
14	Kharatin	'67 ▲
20	Muci	'73 ▲
23	Hanna	'87 ▲

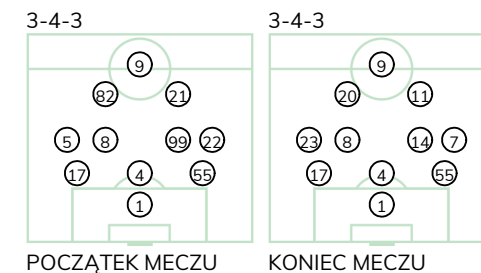
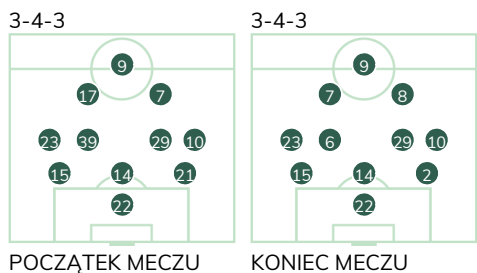
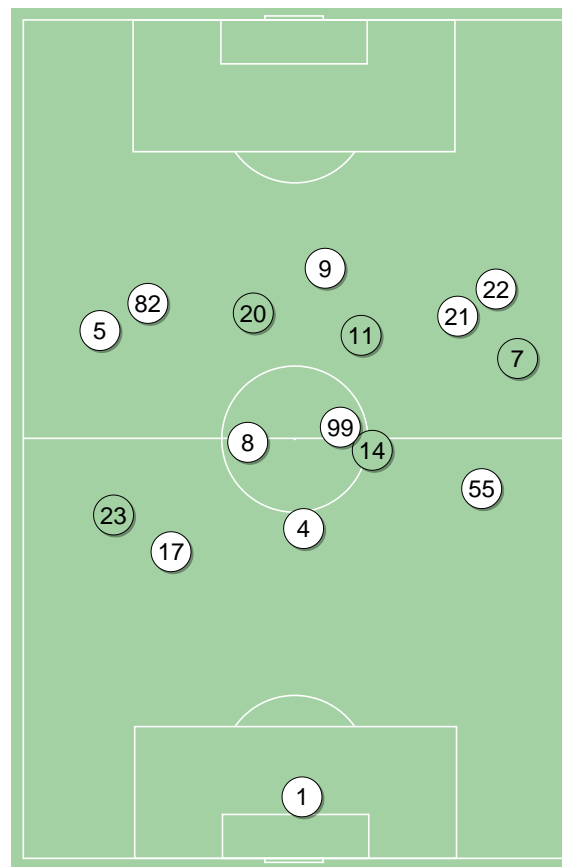
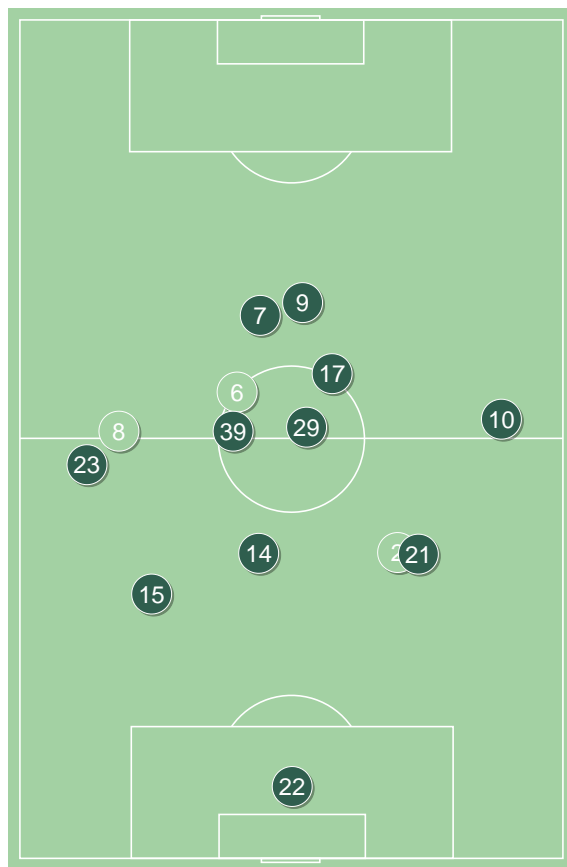

Śląsk Wrocław ↑

Legia Warszawa ↑

ŚLĄSK WROCŁAW 1-0 LEGIA WARSZAWA

Główne statystyki

STRZAŁY / CELNE	15 / 4	9 / 3
1. połowa	3 / 1	3 / 1
2. połowa	12 / 3	6 / 2

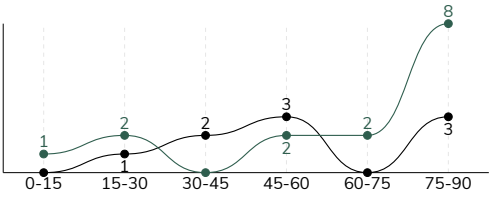

Strzały niecelne	5	4
Strzały zablokowane	6	1
Strzały z pola karnego / celne	3 / 1	6 / 2
Średni dystans do bramki, m	22.8	14.5
Faule	23	6
Żółte / czerwone kartki	3 / 0	6 / 0
Spalone	5	-
Rzuty różne	5	10

Podania

PODANIA / DOKŁADNE	419 / 348 83%	559 / 485 87%
1. połowa	234 / 188 80%	254 / 216 85%
2. połowa	185 / 160 86%	305 / 269 88%
Podanie kluczowe	10 / 4 40%	13 / 6 46%

Pojedynki

POJEDYNKI	156 / 73 47%	156 / 83 53%
1. połowa	74 / 41 55%	74 / 33 45%
2. połowa	82 / 32 39%	82 / 50 61%
Pojedynki w powietrzu	54 / 24 44%	54 / 30 56%
Pojedynki na ziemi	102 / 49 48%	102 / 53 52%
Dryblingi / udane	15 / 4 27%	31 / 14 45%
Odbiory / udane	39 / 25 64%	17 / 13 76%
Straty / na własnej połowie	66 / 15	69 / 14
Odzyskane piłki / na połowie przeciwnika	59 / 13	48 / 11

Posiadanie piłki

Statystyki drużyn

POSIADANIE PIŁKI	43%	57%
1. połowa	46%	54%
2. połowa	39%	61%

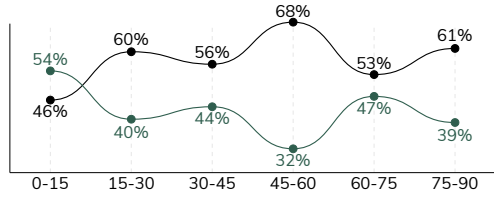

Ataki pozycyjne	47 / 10 21%	73 / 5 7%
Kontrataki	15 / 3 20%	12 / 1 8%
Ataki ze stałych fragmentów	5 / 2 40%	11 / 3 27%
Strzały z rzutów wolnych / celne	-	-
Warianty rzutów wolnych	-	1 / 0 0%
Rzuty różne	5 / 2 40%	10 / 3 30%
Rzuty karne / strzelone	-	-

STRONY ATAKU

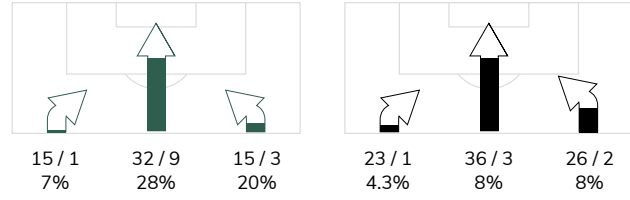

Kluczowe indeksy występu

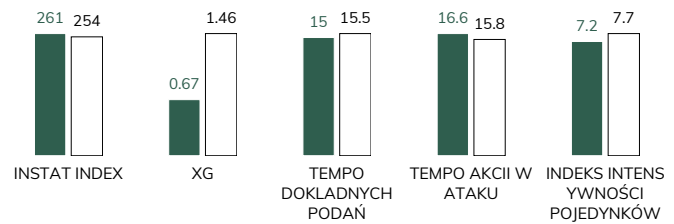

TOP-3 InStat Index

23 Victor Garcia	355	4 Wieteska	290
10 Pawłowski	295	7 Kastrati	286
15 Tamas	285	17 Nawrocki	281

TOP-3 Strzały / celne

9 Exposito Hernandez	4 / 2 50%	9 Pekhart	3 / 2 67%
6 Makowski	2 / 1 50%	4 Wieteska	3 / 1 33%
23 Victor Garcia	1 / 1 100%	82 Lima Linhares	1 / 0 0%

TOP-3 Podania

23 Victor Garcia	60 / 51 85%	8 Andre Martins	90 / 80 89%
15 Tamas	60 / 49 82%	55 Jędrzejczyk	69 / 58 84%
21 Bejger	38 / 31 82%	17 Nawrocki	54 / 49 91%

TOP-3 Podania kluczowe

29 Mączyński	2 / 1 50%	82 Lima Linhares	3 / 2 67%
23 Victor Garcia	2 / 1 50%	7 Kastrati	2 / 2 100%
8 Praszelik	2 / 1 50%	5 Yuri Ribeiro	3 / 1 33%

TOP-3 Pojedynki

14 Golla	23 / 13 57%	4 Wieteska	14 / 11 79%
29 Mączyński	17 / 9 53%	9 Pekhart	24 / 10 42%
15 Tamas	15 / 9 60%	82 Lima Linhares	18 / 9 50%

TOP-3 Dryblingi

23 Victor Garcia	6 / 3 50%	82 Lima Linhares	9 / 4 44%
10 Pawłowski	1 / 1 100%	7 Kastrati	6 / 3 50%
7 Pich	3 / 0 0%	20 Muci	3 / 3 100%

ŚLĄSK WROCŁAW 1-0 LEGIA WARSZAWA

Statystyki zawodników

Śląsk Wrocław

	INSTA T INDEX	Minuty na boisku	Bramki / asysty	xG	Strzały / celne	Faule	Faulow any	Spalony	Podania / dokładne	Podanie kluczowe	Podania przyjęte	Pojedyнки / wygrane	Pojedyнки w powietrzu	Pojedyнки na ziemi	Dryblingi / udane	Odbiory / udane	Stracone piłki	Odzyska ne piłki
22 Szromnik	282	'99	-	-	-	-	-	-	25 / 23 92%	-	14	-	-	-	-	-	1	2
15 Tamas	285	'99	-	-	-	4	-	-	60 / 49 82%	-	43	15 / 9 60%	9 / 6 67%	6 / 3 50%	-	2 / 2 100%	5	10
14 Golla	245	'99	-	-	-	4	1	-	25 / 23 92%	-	13	23 / 13 57%	16 / 8 50%	7 / 5 71%	-	5 / 4 80%	1	11
21 Bejger	268	'60	-	-	-	1	-	-	38 / 31 82%	-	25	8 / 6 75%	2 / 1 50%	6 / 5 83%	-	3 / 3 100%	3	9
23 Victor Garcia	355	'99	1 / 0	0.06	1 / 1 100%	1	-	-	60 / 51 85%	2 / 1 50%	38	14 / 8 57%	2 / 2 100%	12 / 6 50%	6 / 3 50%	3 / 2 67%	7	5
39 Lewkot	215	'41	-	0.11	1 / 0 0%	2	1	-	15 / 12 80%	-	16	6 / 2 33%	1 / 1 100%	5 / 1 20%	2 / 0 0%	1 / 0 0%	3	1
29 Mączyrński	257	'99	-	0.02	1 / 0 0%	3	-	-	38 / 31 82%	2 / 1 50%	31	17 / 9 53%	1 / 0 0%	16 / 9 56%	-	12 / 7 58%	6	3
10 Pawłowski	295	'99	-	0.07	3 / 0 0%	1	-	-	34 / 24 71%	1 / 0 0%	30	6 / 5 83%	1 / 0 0%	5 / 5 100%	1 / 1 100%	2 / 2 100%	5	5
17 Schwarz	230	'60	-	-	-	-	-	-	14 / 8 57%	2 / 0 0%	16	10 / 3 30%	2 / 0 0%	8 / 3 38%	1 / 0 0%	2 / 1 50%	6	2
7 Pich	242	'99	-	0.22	3 / 0 0%	2	-	1	30 / 26 87%	1 / 1 100%	39	17 / 5 29%	7 / 2 29%	10 / 3 30%	3 / 0 0%	1 / 0 0%	8	-
9 Exposito Hernande	239	'99	-	0.14	4 / 2 50%	2	-	4	21 / 18 86%	-	33	16 / 4 25%	7 / 2 29%	9 / 2 22%	1 / 0 0%	1 / 1 100%	14	1
6 Makowski	238	'58	-	0.05	2 / 1 50%	1	1	-	22 / 20 91%	-	19	6 / 2 33%	2 / 0 0%	4 / 2 50%	-	2 / 1 50%	2	3
2 Diogo Verdasca	245	'39	-	-	-	1	1	-	19 / 16 84%	-	11	10 / 5 50%	3 / 2 67%	7 / 3 43%	-	2 / 1 50%	1	4
8 Praszelik	263	'39	-	-	-	1	2	-	18 / 16 89%	2 / 1 50%	20	8 / 2 25%	1 / 0 0%	7 / 2 29%	1 / 0 0%	3 / 1 33%	4	3

Legia Warszawa

	INSTA T INDEX	Minuty na boisku	Bramki / asysty	xG	Strzały / celne	Faule	Faulow any	Spalony	Podania / dokładne	Podanie kluczowe	Podania przyjęte	Pojedyнки / wygrane	Pojedyнки w powietrzu	Pojedyнки na ziemi	Dryblingi / udane	Odbiory / udane	Stracone piłki	Odzyska ne piłki
1 Boruc	236	'99	-	-	-	-	-	-	33 / 32 97%	-	21	-	-	-	-	-	-	5
17 Nawrocki	281	'99	-	-	-	-	2	-	54 / 49 91%	1 / 1 100%	41	14 / 8 57%	5 / 3 60%	9 / 5 56%	1 / 1 100%	-	4	6
4 Wieteska	290	'99	-	0.38	3 / 1 33%	-	2	-	58 / 45 78%	4 / 0 0%	46	14 / 11 79%	6 / 5 83%	8 / 6 75%	-	3 / 3 100%	10	10
55 Jędrzejczyk	276	'99	-	-	-	2	2	-	69 / 58 84%	-	61	12 / 8 67%	9 / 6 67%	3 / 2 67%	-	1 / 1 100%	5	8
5 Yuri Ribeiro	243	'88	-	-	-	-	-	-	31 / 27 87%	3 / 1 33%	27	9 / 2 22%	4 / 2 50%	5 / 0 0%	2 / 0 0%	1 / 0 0%	5	2
8 Andre Martins	231	'99	-	-	-	1	2	-	90 / 80 89%	-	60	5 / 3 60%	-	5 / 3 60%	2 / 1 50%	2 / 1 50%	6	7
99 Slisz	268	'68	-	-	-	-	-	-	47 / 41 87%	-	37	9 / 6 67%	4 / 3 75%	5 / 3 60%	1 / 0 0%	3 / 3 100%	4	3
22 Skibicki	240	'47	-	-	-	-	1	-	15 / 13 87%	-	14	4 / 2 50%	-	4 / 2 50%	1 / 1 100%	2 / 1 50%	2	-
82 Lima Linhares	263	'75	-	0.01	1 / 0 0%	-	5	-	33 / 30 91%	3 / 2 67%	41	18 / 9 50%	2 / 0 0%	16 / 9 56%	9 / 4 44%	-	6	4
21 Rafael Lopes	211	'47	-	-	-	-	3	-	18 / 14 78%	-	24	10 / 3 30%	5 / 0 0%	5 / 3 60%	-	-	5	-
9 Pekhart	211	'99	-	0.86	3 / 2 67%	2	3	-	14 / 12 86%	-	26	24 / 10 42%	15 / 9 60%	9 / 1 11%	2 / 0 0%	-	10	-
7 Kastrati	286	'52	-	-	-	1	-	-	41 / 35 85%	2 / 2 100%	34	10 / 4 40%	-	10 / 4 40%	6 / 3 50%	1 / 0 0%	5	1
11 Emreli	262	'52	-	0.19	1 / 0 0%	-	2	-	24 / 22 92%	-	28	11 / 6 55%	-	11 / 6 55%	4 / 1 25%	2 / 2 100%	3	-
14 Kharatin	263	'30	-	-	-	-	-	-	20 / 18 90%	-	10	7 / 5 71%	3 / 2 67%	4 / 3 75%	-	-	2	2
20 Muci	244	'24	-	0.02	1 / 0 0%	-	1	-	7 / 6 86%	-	10	8 / 5 63%	1 / 0 0%	7 / 5 71%	3 / 3 100%	2 / 2 100%	1	-
23 Hanna	-	'10	-	-	-	-	-	-	5 / 3 60%	-	5	1 / 1 100%	-	1 / 1 100%	-	-	1	-

Terminy

Atak

Posiadanie piłki przez jedną drużynę z przejściem na połowę przeciwnika.

Kontratak

Atak z gry, który rozwija się bezpośrednio po przejęciu piłki od przeciwnika. Kontratak trwa nie więcej niż 30 sekund. Prędkość ruchu do bramki przeciwnika przy tym ataku wynosi nie mniej niż 2,6 m/s.

Atak pozycyjny

Atak z gry lub ze stałych fragmentów (wyrzut z autu, rzut wolny). Pozycyjny atak trwa więcej niż 30 sekund lub prędkość ruchu drużyny do bramki przeciwnika jest mniejsza niż 2,6 m/s.

Atak po rzucie wolnym lub wyrzucie z autu

Atak po rozegraniu rzutu różnego, rzutu wolnego lub wyrzutu z autu, przy którym pierwszym lub drugim zagranieniem jest strzał na bramkę lub dośrodkowanie w pole karne.

Atak po rzucie różnym

Akcje drużyny po rozegraniu rzutu różnego aż do straty piłki lub oddalenia piłki przez drużynę przeciwnika do strefy centralnej.

Strzał

Skierowanie piłki do bramki przeciwnika mającej na celu strzelenie bramki. Rejestrowane są strzały celne (w światło bramki), niecelne (w tym strzały w słupek i w poprzeczkę), a także strzały zablokowane przez przeciwnika.

Podanie kluczowe

Podanie do partnera, który jest w sytuacji bramkowej (1 na 1, pusta bramka itd.); podanie do zawodnika, które stwarza realną szansę na zdobycie bramki; podanie które 'odcina' linię obrony w fazie ataku.

Pojedynek

Wszystkie rodzaje pojedynków na boisku. To sumaryczny wskaźnik, zawierający walkę o niekontrolowaną przez nikogo piłkę, pojedynki w powietrzu, dryblingi, odbiory oraz straty, spowodowane odbiorami przeciwnika.

Pojedynek w powietrzu

Walka o piłkę, która znajduje się powyżej poziomu ramion..

Dryblowanie

Aktywna akcja piłkarza, posiadającego piłkę próba ominięcia przeciwnika z pomocą dryblingu. Przy udanym dryblingu zawodnikowi drużyny przeciwnej rejestruje się nieudane odebranie piłki i na odwrót.

Odbiór

Aktywne działanie zawodnika, usiłującego odebrać piłkę zawodnikowi ją posiadającemu (przeciwnikowi w tej sytuacji zostaje zaliczona strata); przeciwdziałanie dryblowaniu przeciwnika również uznaje się za odbiór.

Drybling

Świadomy ruch zawodnika z piłką (przynajmniej trzy kontakty z piłką)

Nieudane przyjęcie piłki

Strata piłki bez starcia z przeciwnikiem, w wyniku nieudanej akcji..

Odzyskane piłki

Akcja piłkarza (przejęcie, przechwyt, wygrany pojedynek), która powoduje stratę piłki przez przeciwnika z dalszą możliwością prowadzenia szybkiego kontrataku.

Strata piłki

Akcja zawodnika (niedokładne podanie, przegrany pojedynek, itd.), która powoduje stratę piłki przez jego drużynę. Jeśli posiadanie piłki zakończy się faulem przeciwnika lub strzałem w światło bramki, to strata nie rejestruje się.

Tempo akcji w ataku

Liczba akcji konstruktywnych na minutę posiadania piłki.

Tempo dokładnych podań

Liczba dokładnych podań na minutę posiadania piłki

Indeks intensywności pojedynków

liczba pojedynków i przechwytych drużyny broniącej - na minutę posiadania piłki przez przeciwnika

xG

Oczekiwana liczba bramek zawodnika lub drużyny w meczu, nie licząc rzutów karnych. Liczbę expected goals oblicza się na podstawie rodzaju strzału i strefy, z której został wykonany.